Secondi

Polenta con brasato al vino rosso	29.00
Polenta e funghi	29.50
Polenta e gorgonzola	15.50
Polenta con luganighetta e cipolle brasate	19.50
Coniglio nostrano al forno con polenta	27.50
Tartar di manzo con toast e burro	29.00
Tagliata di manzo al rosmarino con patate rosolate e verdura	37.00

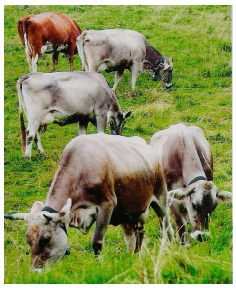

Dalla griglia

Entrecote Swiss Royal (240g) con verdure e patate	42.00
Petto di pollo di grano con verdure e patate	26.50
Costoletta d'agnello con verdure e patate	34.00
Luganighetta alla griglia con patate al rosmarino	19.00

Formaggi

Zincarlin della Valle di Muggio		10.00
Formaggella Ticinese o Gorgonzola		8.50
Degustazione di formaggi	grande	21.00
	piccola	13.50

Menu nostrano a volontà

minimo 4 persone

Affettato misto ticinese, insalata di nervetti e sottaceti
***
Brasato, funghi, coniglio, luganighetta e zola
serviti con polenta
***
Sorbetto all'uva con grappa
Fr. 50.--p.p.

provenienza carni: manzo CH, USA e Arg / maiale e vitello CH / volatili CH, F, I / coniglio CH e I / agnello e cervo NZ / affettati CH e IT

8% iva inclusa